



しまなみ

尾道市立市民病院広報誌

第47号

発行日：2021年1月

〒722-8503
尾道市新高山3丁目1170-177
tel:0848-47-1155
fax:0848-47-1004
<http://onomichi-hospital.jp/>

尾道市立市民病院理念

尾道市立市民病院は、信頼される安全で
質の高い医療を提供し、市民の皆さまの健康を守ります。



新年ごあいさつ

院長 おおえだ ただし
大枝 忠史

尾道市民の皆様、新年あけましておめでとうございます。2021年を迎えるにあたり、ひと言ご挨拶を申し上げます。お正月はいかがお過ごしでしたでしょうか。いつもと違う静かなお正月を過ごされた方も多かったのではないのでしょうか。

2020年は新型コロナに始まり新型コロナに終わったと言っても過言ではありません。パンデミック(感染の大流行)というものが、この現代に、現実に起こるとは正直夢にも思いませんでした。恐らくすべての人にとって初めての経験だと思えます。当然大きな不安を感じながらも、私たち尾道市立市民病院の職員は、行政や医師会と協力しながら、尾道市の公立基幹病院として可能な限りの対応をしてみたりしました。早期に県内でクラスター(感染者集団)が発生した時には最悪の事態も覚悟しましたが、幸いほぼ通常通りの業務を継続することができています。これは、医療・介護関係の方々の努力はもちろん、市民全員のごまめな感染対策によるものであると思っています。

第一波の拡大時にはマスク・ガウン等の資材の供給がストップし、来月の手術もできなくなるのでは?という状況にも陥りました。そのため、手術を延期したり患者さんの入院を制限したりといった対応を余儀なくされました。しかし、患者さんやご家族にはご理解とご協力をいただき、また地元企業・医師会を始め多くの市民の方々から様々なご援助と励ましのお言葉を賜り、なんとか乗り切ることができました。この場をお借りして

厚く御礼を申し上げます。あらためて、当院は市民の方々に支えていただいていることを痛感いたしました。まだまだ感染は収束するどころか拡大を続けており、今のような状況がいつまで続くのか、これから良くなるのか悪くなるのか、見当もつきません。しかし職員全員で一致団結して克服して行かなければいけないと思っています。引き続き面会制限などでご迷惑をおかけしますが、ご容赦をいただきご協力をお願いできれば幸いです。

さて、最後になりましたが、当院の現状について少しお話ししておきます。2019年度には尾道市からの特別の支援を受けることなく、わずかではありますが黒字決算を達成することができました。各部署で課題を抽出し、病院全体で業務の改善と効率化に努めた結果であると自負しています。これは当院にとっては画期的なことでしたが、新型コロナウイルスの話題にかき消されてしまった感があります。今年度はコロナ対策に多くの労力を費やし、一時的にせよ手術の延期や入院制限もあり、財政的には見通しがつきにくい状況です。しかし、市民の皆様にご迷惑をおかけすることのないよう努力しつつ、皆様の心と体の支えでありたいと願っています。そのためには、これまで通り医師会の先生がたとの密な連携を保ち、地域の急性期病院として、救急患者さんを受け入れ、かつ高度な医療を提供してまいります。さらなるご支援を賜れば幸いに存じます。

廣岡孝彦副院長が「Best Doctors in Japan 2020-2021」に選出されました

廣岡孝彦副院長が「Best Doctors in Japan 2020-2021」に選ばれました。ベストドクターズとは、世界各国で適切な治療や名医紹介などを行うアメリカのベストドクターズ社によって毎年企画されており、それぞれの専門分野における医師同士の相互評価によって「信頼される医師」のデータベース構築に取り組んでいます。

同じ専門分野の医師に「もし、自分や家族などの大切な人が治療を必要とする際、自分以外のどの医師に治療をお願いしますか？」という質問をし、評価を得た医師が選出されるものです。つまり、「医師に信頼されている医師」ということです。廣岡副院長は、2018年に続いて二度目の選出となりました。



【廣岡 孝彦】（ひろおか たかひこ）
尾道市立市民病院 副院長

【資格】

日本整形外科学会 専門医

脊椎脊髄外科専門医

日本脊椎脊髄病学会認定 脊椎脊髄外科指導医

日本手外科学会認定 手外科専門医



廣岡副院長より一言

2002年10月に尾道市立市民病院へ赴任して17年経ちました。これからも備後、尾道の医療に貢献できますよう努力していきますので、よろしく願いいたします。

初診および再診時にかかる「選定療養費」について

選定療養費とは何ですか？

「初期の治療は地域のかかりつけ医等で、高度・専門医療は病院（200床以上）で行う」という医療機関の機能分担の推進を目的として厚生労働省により定められ、紹介状なしに200床以上の病院を受診した場合に、保険適用の診療費とは別にご負担いただく制度です。

令和2年4月の診療報酬改定により、一般病床が200床以上の地域医療支援病院は、厚生労働省が定めた料金を徴収することが義務付けられ、当院はこれに該当します。

初診とはどのような場合のことですか？

「初診」とは、次の場合をいいます。

- ・当院を初めて受診する場合
- ・以前当院を受診したことはあるが、すでに治療期間が終了した後に再び来院した場合
- ・前回、患者さんが任意に診療を中止し、その後改めて受診する場合

初診時選定療養費はどのような場合に支払うのですか？

他の医療機関からの紹介状なしで受診された

初診の方が対象となりますが、厚生労働省の定めにより対象外となる場合があります。

初診時選定療養費はどのような場合に対象外となるのですか？

主に以下の場合に対象外となります。

- ・紹介状を持参された方
- ・緊急な診療を必要とされる方
- ・各種公費負担医療制度の受給対象者
- ・労働災害・公務災害・交通事故・自費診療の場合
- ・特定健診、がん検診等の結果により精密検査受診の指示を受けた方
- ・当院の別の診療科に継続して通院中の方
- ・外来受診後にそのまま入院になられた方など

再診時選定療養費はどのような場合に支払うのですか？

当院の医師が他の病院・診療所・医院等を紹介したにもかかわらず、患者さんご自身の意思で、再度受診された場合には、その都度ご負担いただくことになります。

※ご不明な点がございましたら、尾道市立市民病院医事課までお問い合わせ下さい。

		変更前	変更後
初診時 選定療養費	医科	1,100円(税込)	5,500円(税込)
	歯科	1,100円(税込)	3,300円(税込)
再診時 選定療養費	医科	なし	2,750円(税込) ※受診の都度
	歯科	なし	1,650円(税込) ※受診の都度

最新鋭のマルチスライスCT装置に更新しました

最新鋭CT装置は広範囲を短時間、さらに高い分解能で撮影ができるため撮影時間の短縮や、心臓や微細な血管をより鮮明に撮影することが可能です。

また、従来のCT装置よりも被ばく量が低減されます。



～特徴～

- ・16cmの範囲（心臓や脳全体）をわずか0.275秒で撮影が可能。
- ・心臓のような動く臓器でも超高速に撮影できるため画像の歪みが生じづらい。
- ・最新技術を使用し造影剤量を低減できる。
- ・今までのCT装置にある形態診断に加え臓器全体の機能診断が可能。

～新しい機能～

- ・最新のAI（人工知能）技術が搭載されておりこのAIに教師画像を学習させ低線量で撮影した劣化画像を、即座に高画質に変えることができるため被ばく量を大幅に削減出来ます。
- ・体内に金属（人工関節・義歯等）がある場合、金属周囲の画像は見えづらく診断できなかったが新しい画像再構成法のSEMARの搭載で金属周囲の画質が飛躍的に向上し診断可能になりました。



更新したCT装置

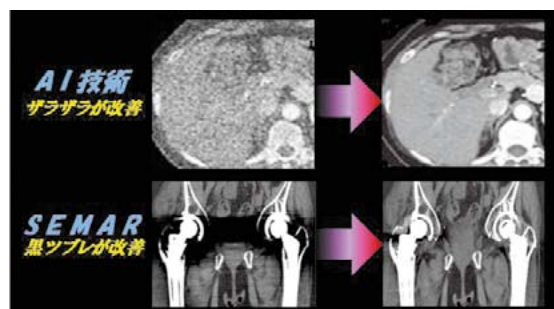

MEセンター紹介

MEセンターは2007年4月に開設され13年が経過しました。現在8名の臨床工学技士が所属しています。透析業務からはじまり、現在では主に手術室業務・内視鏡業務等と業務拡大をしており、8名で兼任しています。さまざまな各業務で職域を超えた良好な連携により、安心して安全な検査・治療・機器管理を提供し、満足度の高いセンター運営を目指しています。

主な業務内容

- ME 機器中央管理業務 …… (使用前点検、定期点検、トラブル対応等)
- 透析業務 …… (透析治療、透析装置管理、アラーム対応等)
- HCU血液浄化業務 …… (夜間・休日対応血液浄化治療、アラーム対応等)
- 手術室業務 …… (手術前機器準備、手術中の機器管理、トラブル対応等)
- 呼吸器業務 …… (呼吸器設定、使用前後・使用中点検、トラブル対応等)
- 内視鏡業務 …… (内視鏡検査前準備、内視鏡治療介助、トラブル対応等)
- ペースメーカー業務 …… (外来チェック、MRI等撮像チェック、術中管理等)

<手術室業務>



<透析業務>



4Kモニター

各業務の専門性が求められ、今後もさらに医療機器が高度になるため、勉強会や説明会に積極的に参加し新しい情報を共有することで、コミュニケーションをとりながら日々業務改善を行っております。

今後も検査から治療まで幅広く質の高い業務を行い、高度な医療機器管理、各業務においてそれぞれの分野で専門性を高めた医療を目指し

ます。院内のスタッフの方々が少しでも働きやすい環境作りをしていくことで、今後もチーム医療の一員として業務に取り組んでいきます。また、地域の患者さんひとりひとりへの心配りを忘れず安心して検査や治療、院内の機器を使用していただけようスタッフ一同安全を第一に心がけて取り組みます。

接遇委員会よりアンケート結果のお知らせ

こんにちは、私たち職員は、「尾道市立市民病院は、信頼される安全で質の高い医療を提供し、市民の皆さまの健康を守ります。」の理念のもと、地域医療の中核として良質な医療を提供してまいりたいと考えております。

接遇委員会の活動目的は、患者さんに選ばれる病院・患者さんと職員共に満足できる病院づく

くりを目指し、部署からの代表23名が構成メンバーです。患者さん・ご家族からのアンケートによるご意見の他、接遇研修会の開催、毎月1回の委員会での接遇の向上を目指した活動を行っております。

今回は、昨年度の患者様アンケート結果についてのご報告を行います。

2019年度 外来患者様アンケート年間集計 (2019年4月～2020年3月)

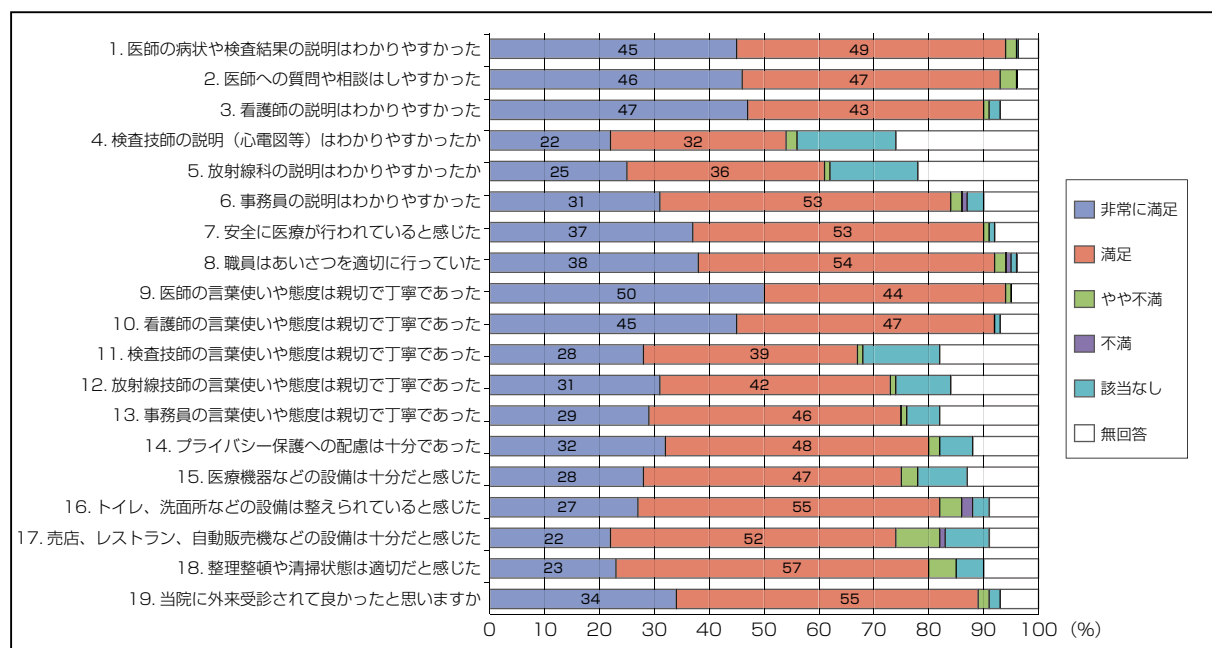

2019年度 入院患者様アンケート年間集計 (2019年4月～2020年3月)

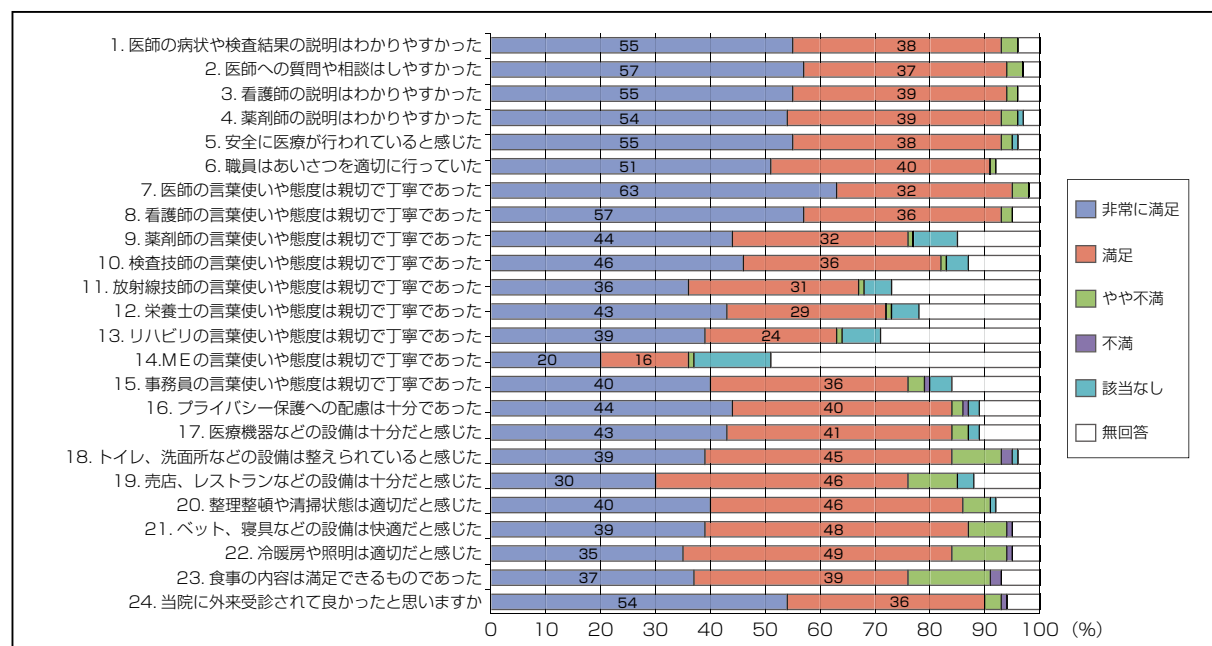

禁煙をしてみませんか？

尾道市立市民病院では、毎週水曜日の午後、予約制で禁煙外来を行っています。

禁煙治療は2006年から保険適用の対象にもなっており、禁煙外来では「ニコチン依存症」治療として、禁煙治療に精通した医師や専任の看護師が担当しています。

喫煙は肺気腫、肺がんなど呼吸器疾患のリスクを高め、脳梗塞、心筋梗塞、動脈硬化などの誘因になります。またメタボリックシンドローム、歯周病などと関連しているとされているだけでなく、2020年4月1日からは、健康増進法の一部改正によって多くの施設で屋内が原則禁煙となり、喫煙の防止に対する社会の要望がより一層高まっています。今回は、市民病院で行っている禁煙治療について紹介します。

■禁煙外来にかかる期間

健康保険を使った禁煙治療では、12週間(約3ヵ月)で計5回の治療を行います。

■保険診療の条件

初回の診察で、次の4つの条件にすべてあてはまれば、健康保険を使って禁煙治療が受けられます。

- ①ただちに禁煙しようと考えている。
- ②ニコチン依存症のスクリーニングテストが5点以上。
- ③ブリンクマン指数(1日の喫煙本数×喫煙年数)が200以上。
- ④禁煙治療を受けることを文書により同意していること。

■必要な費用

治療には貼り薬(ニコチネルTTS)、飲み薬(チャンピックス)の2種類のうち、いずれかを使います。5回分の診療費の目安は、概ね次の通りです。(禁煙外来の診察代・処方箋代・処方薬代を含む)

	3割負担	1割負担	自費 (全額負担)
貼り薬 (ニコチネルTTS)	約13,000円	約4,300円	約43,000円
飲み薬 (チャンピックス)	約19,000円	約6,300円	約63,000円

■禁煙達成

3か月間、禁煙達成まで禁煙支援を行います。ゴールは禁煙を達成した証に、「卒煙証」をお渡しします。

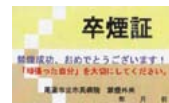

絵画クラブ

30年あまり前に、高校の美術教師をされていた知人を先生にお迎えして、10人ほどで活動を開始しました。

当初全く経験のない水彩や油彩を、先生に教わりながらも独自の感性で描きはじめました。年々皆さん上達し、素晴らしい作品ができあがっています。

活動開始当時のメンバーも着々と定年を迎えられ、その後も活動を続けながらあたたかく指導して下さることもありがたいことです。

現在は尾道市出身で1996年に国画賞、その他数々の賞を受賞されている画家高田三徳先生に師事しています。毎月第3日曜日の午後1時30分～5時までの間のそれぞれ都合の良い時間に、研修室で思い思いの画材や題材で楽しく創作しています。

持参した静物をデッサンしたり、自分で撮影

した写真を見ながら時には遠出して風景画を描いたりしています。

自分なりの表現のしかたでさまざまな作品ができあがり、年間で完成した作品は商店街のアトリエや画廊喫茶に展示させていただいたり、絵の街おのみち四季展その他の展示会に出品する人もいます。

今年は新型コロナウイルス感染症の影響で中止となりましたが、例年秋には病院祭・文化祭に出品しその後院内の廊下に展示して皆様にみていただけることが楽しみとなっています。

作品について温かい言葉をかけていただくと、創作に行き詰ったときなど励みになっています。



看護師ユニフォームを勤務帯で色分けしました。

日勤帯
(8:30~17:15)



男性用女性用は
色違いです

夜勤帯
(16:30~8:30)



「スタイリッシュ性」
「運動機能性」
「快適性」
を重視して選びました！

2020年4月より看護管理部メンバーが一新たに看護を楽しみながら「市民の皆様の健康」を守っていきたく考えました。ユニフォームを色分けした大きな目的は、業務の役割と勤務時間帯で区別する事で、患者さんや医療スタッフが誰に声をかけたらよいか一目でわかりやすくなる事、看護師の時間外労働の削減にむけて時間管理をしやすい環境ができる事です。

そして何よりも働く看護師にとってユニフォームは、1日の長い時間身につけるものと考え、看護師全員で試着し決めたことで満足度の高いものになりました。



お気軽に声をおかけ下さい！

焼きたてパンがおすすめ！新メニューも！

この度院内の売店ではレイアウトの変更を行い、店内がより明るくなりました。店内に設置したパン工房でひとつひとつ丁寧に焼き上げたパンを販売しており、毎日焼きたてパンが味わえます。カフェラテやカプチーノなどが味わえるコーヒーマシンも設置していますので、焼きたてパンと一緒にいかがでしょうか。また、入院中に必要な日用雑貨や介護用品も取り揃え、

品揃えも充実しています。支払いにはクレジットカード、交通系ICカード、電子マネーも利用できます。レストランでは、からあげ定食やとんこつラーメンなど新メニューもとり入れました。レストラン内では消毒の徹底や、密にならないよう席の間隔を開けるなど、感染対策にも十分配慮し営業しています。ぜひ食事・休憩にご利用下さい。



大好評の焼きたてパン



カフェラテやカプチーノなど味わえる
コーヒーマシン



日用品も充実



ATMも設置



レストランの豊富なメニュー

売店 (Green Leaves mall)
平日 7:30~18:30
土日祝 9:00~17:00
レストラン (bien mall)
平日 11:00~15:00
土日祝 休業

科別診療割表

診療受付時間 午前8時30分から午前11時まで (救急は随時)
 休診日 土曜日・日曜日・祝日・12月29日から翌年1月3日

診療科	科別	月	火	水	木	金	備考	
内科 総合診療科	午前	1 診	水戸川 剛秀 (内科全般)	開原 正展 (腎・高血圧)	水戸川 剛秀 (内科全般)	水戸川 剛秀 (内科全般)	開原 正展 (腎・高血圧)	
		2 診	開原 正展 (腎・高血圧)		藤本 靖郎 (総合診療)		藤本 靖郎 (総合診療)	
		3 診	藤本 靖郎 (総合診療)	長澤 紗詠子 (糖尿病)		大城 勝 (消化器内科)	長澤 紗詠子 (糖尿病)	
		4 診			長州 晶子※1 (リウマチ・膠原病)	山脇 泰秀 (総合診療)	山脇 泰秀 (総合診療)	※1 予約制
	総診1							
	午後		検診 長澤 紗詠子 (糖尿病)	検診 木村 友彦※2 (糖尿病)	検診 山脇 泰秀 (総合診療)	検診 長澤 紗詠子 (糖尿病)	※2 予約制	
呼吸器内科	午前	片岡 幹男	片岡 幹男	片岡 幹男	角南 良太	角南 良太		
	午後			禁煙外来※3	検査		※3 禁煙外来14:30から	
消化器内科	午前	1 診 2 診	大城 勝 宮部 欽生	宮部 欽生 平岡佐規子※4	河合 良成 河合 良成	河合 良成 宮部 欽生	※4 予約制	
	午後	検査	検査	検査	検査	検査		
循環器内科	午前	1 診 2 診	山田 大介 小林 博夫	小林 博夫	高村 俊行 高村 俊行	小林 博夫	心臓リハビリテーション外来 (月・水・金)15:00~16:00 ※5 第1・2木曜日 14:00から	
	午後	診察 検査 血管診療センター	心カテ 検査	経食工コー 検査・診療	心カテ 検査	経食工コー 検査	心カテ 検査	
神経内科	午前			岡本 美由紀※6			※6 予約制	
	午後							
外科 (肛門科)	午前	1 診 2 診 3 診	川真田/小野田 村田 年弘 上塚 大一	村田 年弘 上塚 大一	川真田 修※7 上塚 大一(肛門科)	小野田 正 川真田 修	村田 年弘 下田 篤史	※7 予約制
	午後	手術 (ストーマ外来)※8	検査	検査	手術	検査	手術	※8 第2・4月曜日
血管外科	午前			越智 吉樹		越智 吉樹		
	午後	手術		手術		手術		
乳腺外科 (乳腺外来)	午前		梶原 友紀子(予約)			下妻 晃二郎(予約)	9:00~12:00	
	午後		梶原 友紀子(予約)					
整形外科	午前	1 診 2 診 3 診 4 診 5 診	廣岡 孝彦(予約) 藤井 淳一 迫間 巧将 岡田 幸正 渡邊 益宜	藤井 淳一 迫間 巧将 岡田 幸正 井上 博登	廣岡 孝彦(予約) 藤井 淳一 迫間 巧将 井上 博登	廣岡 孝彦(予約) 岡田 幸正 渡邊/藤井※9 井上 博登	※9 渡邊(第1・3・5金曜日) ※9 藤井(第2・4金曜日)	
	午後	手術	手術	手術	手術	手術		
形成外科	午前		原 直紀	井上 温子				
	午後		原 直紀					
小児科	午前					井上 直樹(予約)		
	午後							
小児外科	午前							
	午後							
脳神経外科	午前	1 診 2 診	土本 正治	岩戸 英仁	岡 哲生	土本 正治	西 和彦	
	午後	検査 土本(頭痛外来)	検査	手術	検査	手術	検査	14:00から
産婦人科	午前	新患再来	大村 裕一	大村 裕一	大村 裕一	大村 裕一		
	午後	検査	手術 予約外来	検査	検査	検査		
皮膚科	午前		榎野 かおり	榎野 かおり	榎野 かおり	榎野 かおり	榎野 かおり	
	午後	検査	検査	手術	手術	検査	検査	
泌尿器科	午前	1 診 2 診	大枝 忠史 杉本 盛人	川野 香 大枝 忠史(予約)	大枝 忠史 杉本 盛人	杉本 盛人 大枝 忠史(予約)	大枝 忠史 川野 香	
	午後	検査	検査	手術	検査	手術	検査	
耳鼻いんこう科	午前		診察あり	診察あり	診察あり	診察あり	広島大学病院より	
	午後			松元(睡眠時無呼吸外来)				
眼科	午前					諫見 久恵	午前のみ	
	午後							
放射線科	午前	画像診断 治療	土橋 一代	土橋 一代 吉尾浩太郎(予約)	土橋 一代	土橋 一代	土橋 一代	
	午後		画像診断	画像診断	画像診断	画像診断	画像診断	予約制
歯科口腔外科	午前		吉田 明弘	吉田 明弘	手術	吉田 明弘	吉田 明弘	
	午後		口腔外科	口腔外科	口腔外科	口腔外科	手術	予約制
リハビリテーション科	午前				吉原 大貴			
	午後	田中 芳幸					予約制・診療日が祝日の場合は火曜日	

専門外来のご紹介(予約制)

- 月 曜 : ストーマ外来(第2・4)/頭痛外来
- 火 曜 : 睡眠時無呼吸外来/炎症性腸疾患専門外来
- 水 曜 : 禁煙外来(毎週)
- 木 曜 : ベースメーカー外来(第1・2週)
- 金 曜 : 乳腺外来(午前)

